



การไฟฟ้าส่วนภูมิภาค
PROVINCIAL ELECTRICITY AUTHORITY

เลขที่ ก.๓ นช.(ปบ.) ๑๖๑๖ / ๒๕๖๒

ชื่อผู้รับ นายภัคพงษ์ วงษ์พันธุ์ทา

ชื่อผู้ส่ง นายสมเกียรติ อ.สงวน

วันที่ ๕ กุมภาพันธ์ ๒๕๖๒

ตำแหน่ง อก.ปบ.(ก.๓)

ตำแหน่ง รจก.(ท) ปฏิบัติงานแทน ผจก.กฟอ.นครชัยศรี

ด้วยการไฟฟ้า กฟอ.นครชัยศรี จะขอตัดไฟเพื่อปฏิบัติงาน เพื่อปรับปรุงระบบจำหน่ายสถานีไฟฟ้า นครชัยศรี ๑ ตามแผนผังสังเขปแนบ จำนวน ๔ แผ่น ดังนี้

ที่	ฟีดเดอร์	วัน/เดือน/ปี	ตั้งแต่เวลา	ถึงเวลา	ลักษณะงานที่ปฏิบัติ/บริเวณ	จาก	ถึง	ผู้ควบคุมงาน
๑.	NCA1	๑๗ ก.พ. ๖๒	๐๘.๐๐	๑๗.๐๐	สับเปลี่ยน SF6 บริเวณบ่อดก ปลาสาย 8	NCA1S-08	NCA1S-11 NCA1S-12 NCA1S-24	นายมนตรี มีสว่างษ์ โทร.๐๘๗-๑๖๒๑๘๐๘
๒.	NCA12	๑๗ ก.พ. ๖๒	๐๘.๐๐	๑๗.๐๐	สับเปลี่ยน SF6 บริเวณบ่อดก ปลาสาย 8	NCA12S-05	NCA12S-07	

พื้นที่ที่มีผู้ใช้ไฟได้รับผลกระทบ(ไฟดับ) ชุมชนหน้าโรงงานดัชมิลล์

ผู้ประสานงานการดับไฟ ชื่อ นายชลิต สีขาวขำ ตำแหน่ง ชผ.ปบ.กฟอ.นครชัยศรี โทร. ๐๘๑-๗๐๕๕๒๕๐

พื้นที่ ที่ขอตัดไฟปฏิบัติงานมีสายเคเบิลใยแก้วนำแสงของ กฟภ. (หากมีโอกาสชำรุด ผคส.กรส.(ก.๓) จะไปตรวจสอบก่อนปฏิบัติงาน)

๑. มีสายเคเบิลใยแก้วนำแสง ๑.๑ มีโอกาสชำรุด ๑.๒ ไม่มีโอกาสชำรุด
๒. ไม่มีสายเคเบิลใยแก้วนำแสง

(Signature)

(นายสมเกียรติ อ.สงวน)

ตำแหน่ง รจก.(ท) ปฏิบัติงานแทน ผจก.กฟอ.นครชัยศรี

สำหรับแผนกควบคุมการจ่ายไฟ (ผคฟ.) กฟภ.๓

เรียน อก.ปบ.(ก.๓)

ผคฟ. พิจารณาแล้วเห็นควร

อนุมัติให้ดับไฟตามคำขอชื่อ..... ฟีดเดอร์..... จาก..... ถึง.....
ในวันที่..... ตั้งแต่เวลา..... น. ถึง..... น. ตามใบสั่งทำสวิตซ์ซึ่งเลขที่.....

อนุมัติให้ดับไฟตามคำขอชื่อ..... ฟีดเดอร์..... จาก..... ถึง.....
ในวันที่..... ตั้งแต่เวลา..... น. ถึง..... น. ตามใบสั่งทำสวิตซ์ซึ่งเลขที่.....

พนักงานศูนย์ฯ นาย..... ประสานงานการขอตัดไฟกับ.....

(.....)

สำหรับผู้อนุมัติ

ที่ ก.๓ กปบ.(คฟ.)

เรียน ผจก.....

อก.บช.(ก.๓), อก.วว.(ก.๓)

อนุมัติ และแจ้ง จป. เพื่อตรวจสอบความปลอดภัย

พร้อมทั้งลงข้อมูลแจ้งแผนดับไฟลงใน www.pea.co.th

ขั้นตอนการสวิตซ์..... แผ่น

แผนผังแนบ..... แผ่น

ผจก..... (สถานี.....)

เพื่อทราบ และจัดพนักงานเข้าปฏิบัติงานร่วมกับศูนย์ฯ นครปฐม

ตั้งแต่วันที่..... น. เป็นต้นไป จนกว่างานจะแล้วเสร็จ

Check List

ขั้นตอนการปฏิบัติ กรณีขออนุมัติปฏิบัติงานโดยวิธีดับไฟฟ้าแบบระดมชุดงาน

ชื่องาน..... สับเปลี่ยน SF6 บ่อปลาสาย8 NCA1S-09
 สถานที่ดับไฟฟ้าเพื่อทำงาน..... สับเปลี่ยน SF6 บ่อปลาสาย8 NCA1S-09
 วันที่ดับไฟเพื่อทำงาน..... ๑๗ กุมภาพันธ์ ๒๕๖๒ เริ่มเวลา..... ๐๘.๐๐ น.จ่ายไฟคืนเวลา..... ๑๗.๐๐ น.
 หน่วยงานรับผิดชอบหลัก..... การไฟฟ้าส่วนภูมิภาคอำเภอ นครชัยศรี
 ชื่อผู้อำนวยการงานระดม(เจ้าของพื้นที่งานระดม ตัดสินใจแก้ไขปัญหาได้ และประสานงานดับ-จ่ายไฟฟ้า)
 ชื่อ..... นายสมเกียรติ อ.สงวน ตำแหน่ง..... รจก.(ท) ปฏิบัติงานแทน ผจก.กฟอ.นครชัยศรี
 เบอร์โทรศัพท์มือถือ..... ๐๙๓-๔๙๗๙๕๕๕ ชื่อเรียกขานทางวิทยุ..... U-๒
 ชื่อช่างผู้คุมงานหลัก..... นายมนตรี มีสาวงษ์
 ตำแหน่ง..... พชง.๖ ผปบ. เบอร์โทรศัพท์มือถือ..... ๐๘๗-๑๖๒๑๘๐๘ ชื่อเรียกขานทางวิทยุ..... -
 หน่วยงานที่เข้าร่วมทำงานในวันดังกล่าว..... กฟภ.

๑.ผู้รับผิดชอบทำหน้าที่ดับไฟฟ้า/จ่ายไฟฟ้า นายชลิต สีขาวขำ ผผ.ปบ.กฟอ.นครชัยศรี (U-๖)

๒.ผู้รับผิดชอบต่อสายลงดินชั่วคราวจุดที่๑..... บอดกปลาสาย ๘ ผู้รับผิดชอบ..... นายอรุณ ปินทอง
 จุดที่ ๒..... ปากทางสาย ๘ ผู้รับผิดชอบ..... นายอรุณ ปินทอง จุดที่ ๓..... - ผู้รับผิดชอบ..... -
 จุดที่ ๔..... - ผู้รับผิดชอบ..... - จุดที่ ๕..... - ผู้รับผิดชอบ..... -

๓.ขออนุมัติแผนงานดับไฟฟ้า ตามบันทึกที่..... ก.๓ นช.(ปป) /๒๕๖๒ พร้อมแผนผัง Switching

๔.แจ้งเจ้าหน้าที่ความปลอดภัย ตามบันทึกที่.....
 เจ้าหน้าที่ความปลอดภัยในวันดับไฟฟ้าทำงาน ชื่อ..... นางสาวปัทมา หงษ์สินี

๕.ผลการแจ้งผู้ใช้ไฟฟ้าในพื้นที่หรือไม่
 ไม่มีข้อทักท้วง ข้อทักท้วง.....ราย ข้อทักท้วงคือ.....
 วิธีดำเนินการแก้ไข/ป้องกัน ข้อทักท้วง

๖.ผู้อำนวยการงานระดม จัดประชุมชี้แจงมอบหมายงาน ชี้แจงวงจรที่มีไฟฟ้า และวงจรที่ดับไฟเพื่อปฏิบัติงานก่อน
 วันระดมหรือไม่
 ไม่จัดประชุม เหตุผล.....
 จัดประชุมแล้ว เมื่อวันที่..... ๕ กุมภาพันธ์ ๖๒ สถานที่ประชุม..... ห้องประชุม ชั้น ๑
 วิทยากรผู้เข้าร่วมประชุม..... รจก.(ท) , ผปบ.,,จป. กฟอ.นช.
 ผู้รับเหมาเอกชน.....

๗.ผู้อำนวยการงานระดม ได้นำชุดงานไปดูหน้างานจริง พร้อมชี้แจ้งจุดอันตรายก่อนถึงวันดับไฟเพื่อปฏิบัติงานหรือไม่
 ไม่ชี้แจ้งที่หน้างาน เหตุผล.....
 ได้ชี้แจ้งที่หน้างาน เมื่อวันที่..... ๕ กุมภาพันธ์ ๖๒

Ca Safety CAP ๐๑

หมายเหตุ ผู้อำนวยการงานระดม จะต้องเป็นผู้ประสานงานดับไฟดังนี้
 ๑.เมื่อได้รับแจ้งจากผู้รับผิดชอบทำหน้าที่ดับไฟแล้ว ต้องสั่งการให้ผู้รับผิดชอบต่อสายลงดินชั่วคราวตรวจสอบ แรงดัน
 เมื่อเห็นว่าไม่มีไฟแล้ว จึงให้ต่อสายลงดินชั่วคราว เสร็จแล้วจึงสั่งการให้ชุดก่อสร้างขึ้นปฏิบัติงานได้
 ๒.เมื่องานเสร็จแล้ว มีหน้าที่ตรวจสอบความถูกต้อง ระเบียบของงาน เมื่อเห็นว่างานถูกต้องเรียบร้อย คนงานลง
 หมดแล้ว จึงแจ้งให้รื้อถอนสายต่อลงดินชั่วคราว เมื่อรื้อถอนสายต่อลงดินชั่วคราวและคนงานลงจากเสาแล้ว จึงให้
 จ่ายไฟฟ้า

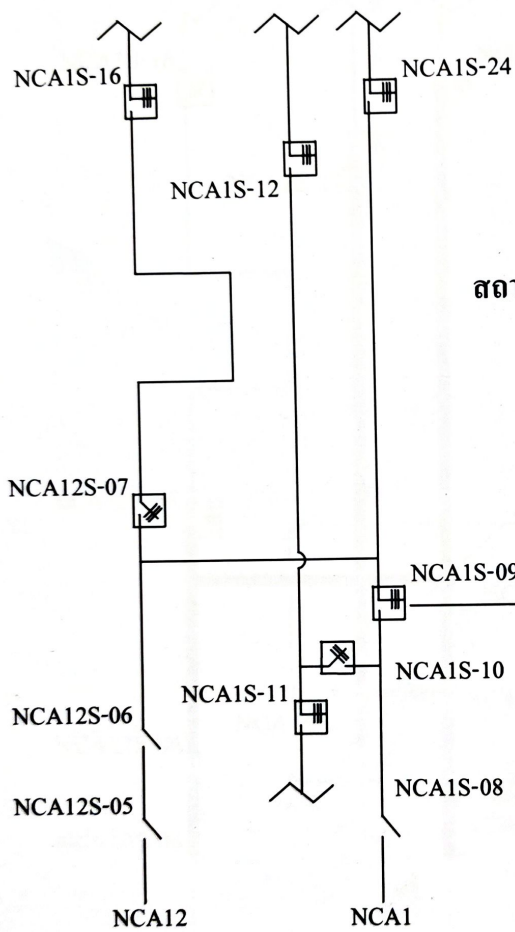

สถานะการจ่ายไฟก่อนปฏิบัติงาน

หมายเหตุ จะดำเนินการสับเปลี่ยนแทนชำรุด

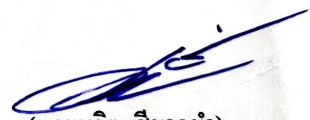

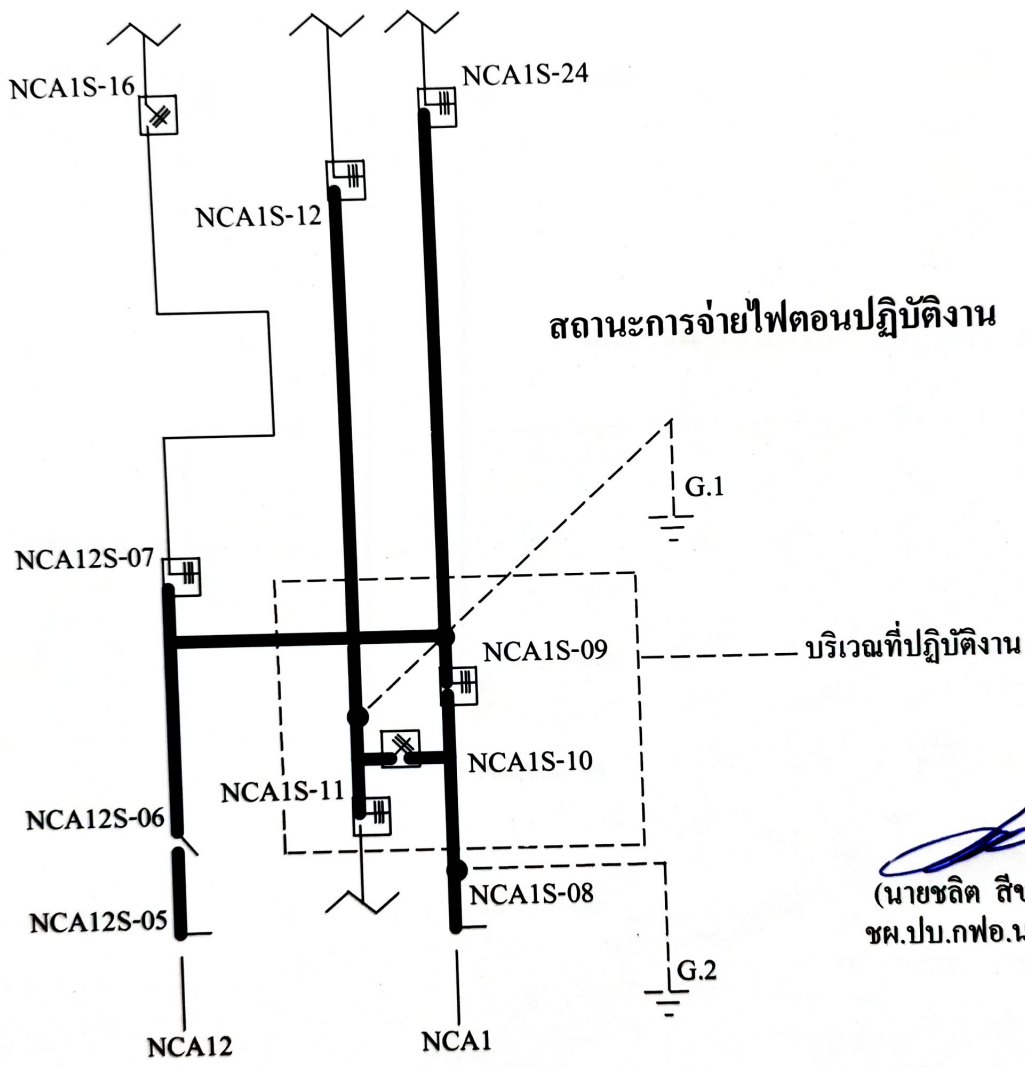
 (นายชลิต สีขาวขำ)
 ชผ.ปป.กฟอ.นครชัยศรี

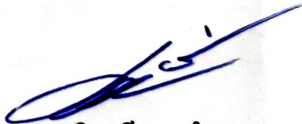

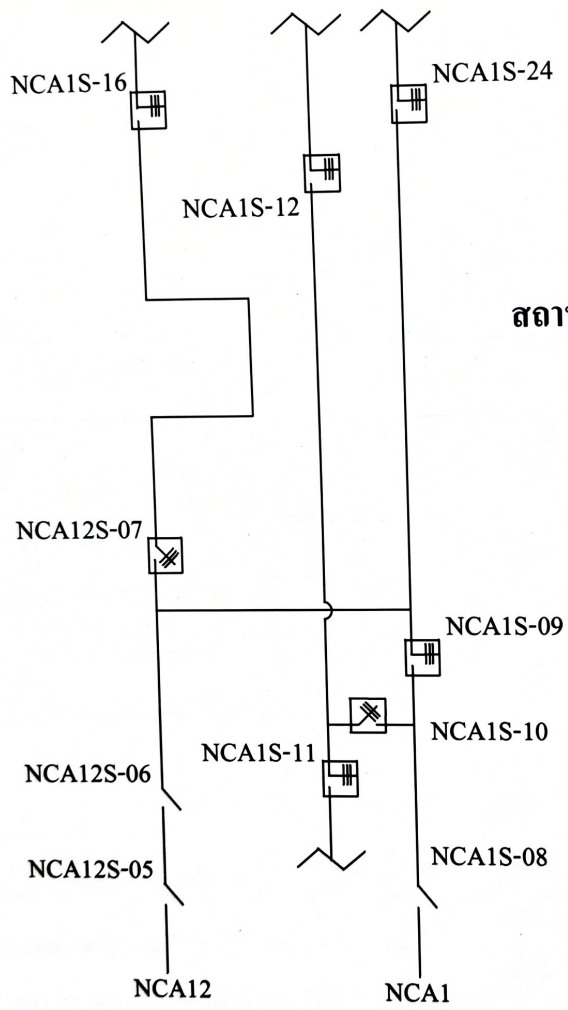
 (นายชลิต สีขาวจำ)
 ชผ.ทบ.กฟอ.นครชัยศรี

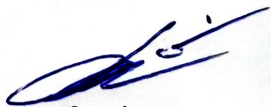

สถานะการจ่ายไฟหลังปฏิบัติงาน

 (นายชลิต สีขาวงำ)
 ชผ.ปบ.กฟอ.นครชัยศรี